TBNE 4

1939

Arr: Hasse Hjortek

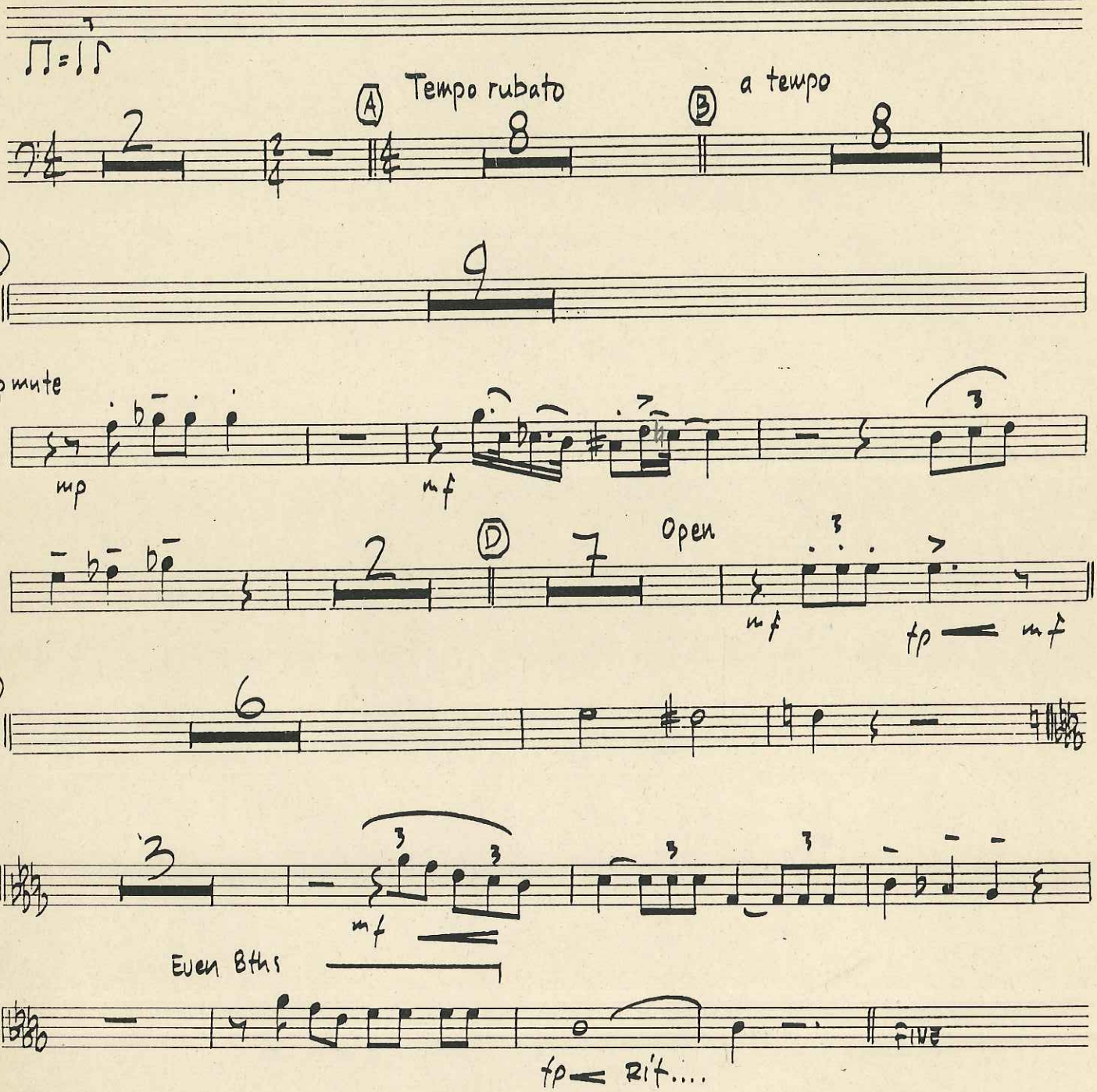

Vi var barn utav vår tid i en natt som var så vit
det var sommar för länge sen
Å vi älskade varann, utan ord, utan namn
ingen frågade ses vi mer igen